

AGRO 26.

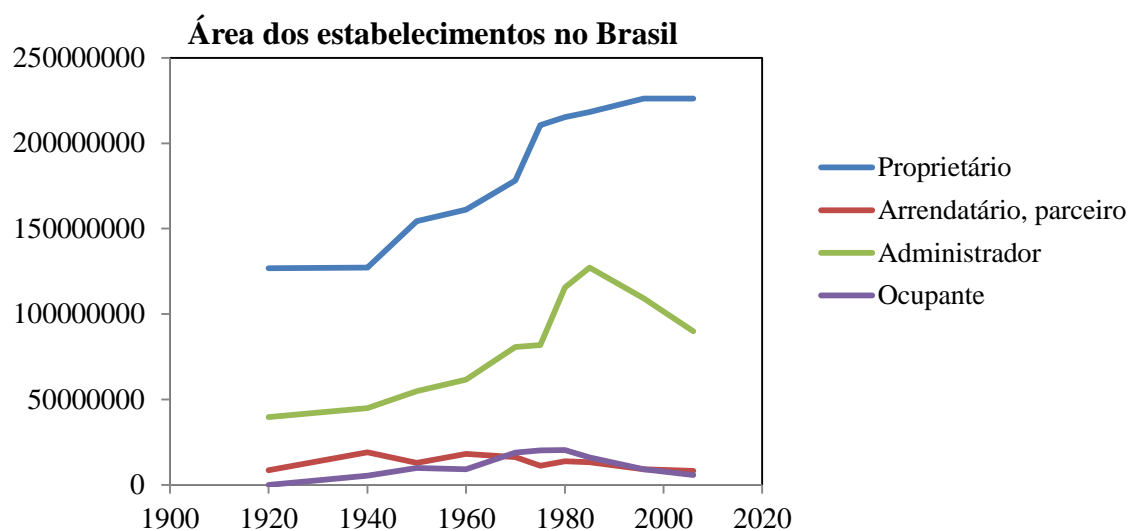

Área dos estabelecimentos por condição legal do responsável por regiões

Sudeste	1970	1975	1980	1985	1996	2006
Proprietário	67,73	74,3	67,34	64,74	64,58	64,71
Arrendatário, parceiro	4,95	3,4	3,92	4,2	3,44	2,95
Administrador	23,88	20,34	26,87	29,02	30,68	31,42
Ocupante	3,43	1,95	1,87	2,04	1,31	0,91
Sul	1970	1975	1980	1985	1996	2006
Proprietário	65,75	73,05	68,51	66,92	69,73	77
Arrendatário, parceiro	9,9	7,94	8,22	8,58	6,86	5,93
Administrador	20,62	16,02	20,62	21,72	21,19	15,85
Ocupante	3,73	2,99	2,65	2,78	2,22	1,22
Norte	1970	1975	1980	1985	1996	2006
Proprietário	54,55	64,92	258,1	48,78	68,6	72,42
Arrendatário, parceiro	16,28	4,89	7,14	3	0,64	0,88
Administrador	43,19	41,57	49,53	34,85	25,73	23,59
Ocupante	35,37	35,96	29,22	13,38	5,03	3,11
Nordeste	1970	1975	1980	1985	1996	2006
Proprietário	67,85	73,82	69,51	65,63	64,78	70,94
Arrendatário, parceiro	3,59	2,53	2,43	2,26	1,6	1,8
Administrador	23,17	19,06	24,2	28,56	29,84	24,2
Ocupante	5,38	4,58	3,85	3,55	3,78	3,06
Centro-Oeste	1970	1975	1980	1985	1996	2006
Proprietário	21,31	46,59	41,34	48,36	55,42	63,49
Arrendatário, parceiro	0,46	1,48	1,53	2,17	2,01	2,16
Administrador	7,03	33,12	38,75	47,78	38,54	33,72
Ocupante	1,19	2,38	1,93	1,68	1,25	0,63

Gráficos

O principal fenômeno a ressaltar aqui é que de 1970 a 1975 houve uma retomada da condição de proprietários, dispensando os administradores. (Possivelmente por venda).

Ver: <http://www.eclac.cl/publicaciones/xml/8/6838/LCL1484P.pdf>

Área por condição legal do responsável na região Sudeste

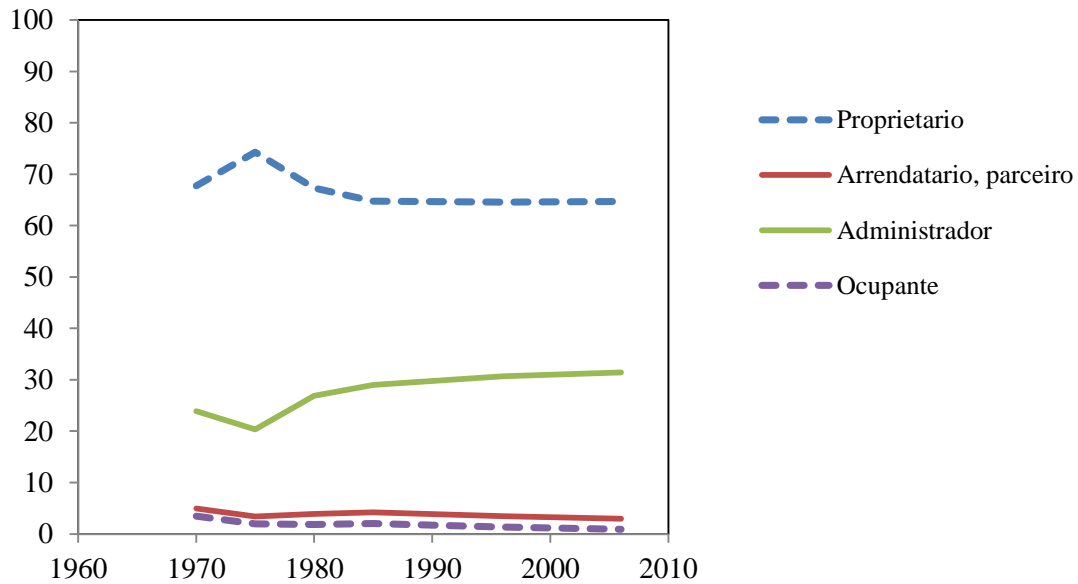

Área por condição legal do responsável na região Sul

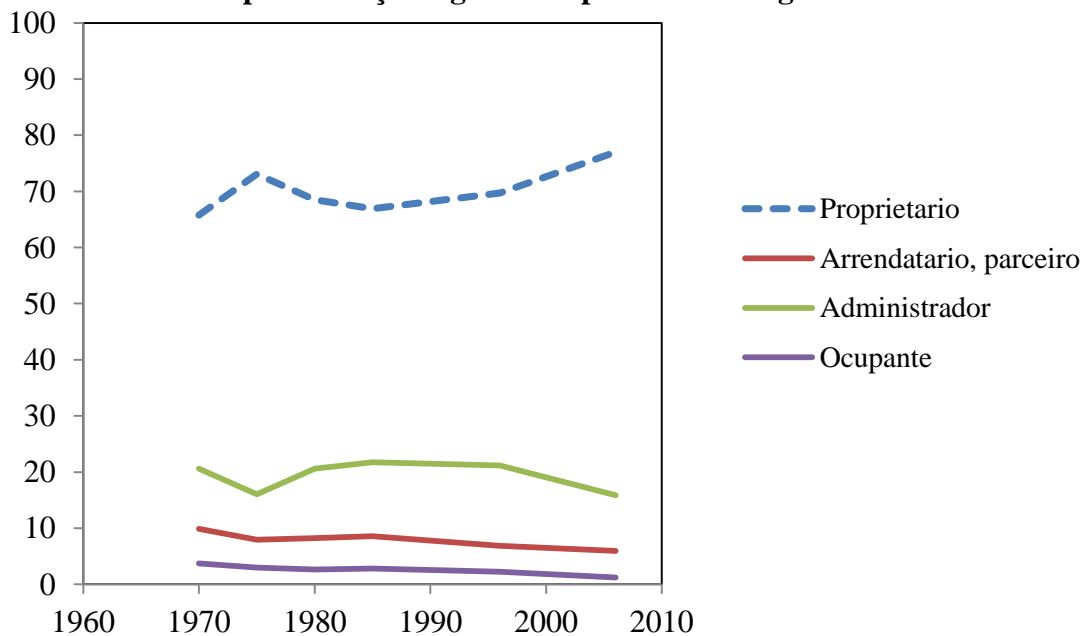

Área por condição legal do responsável na região Norte

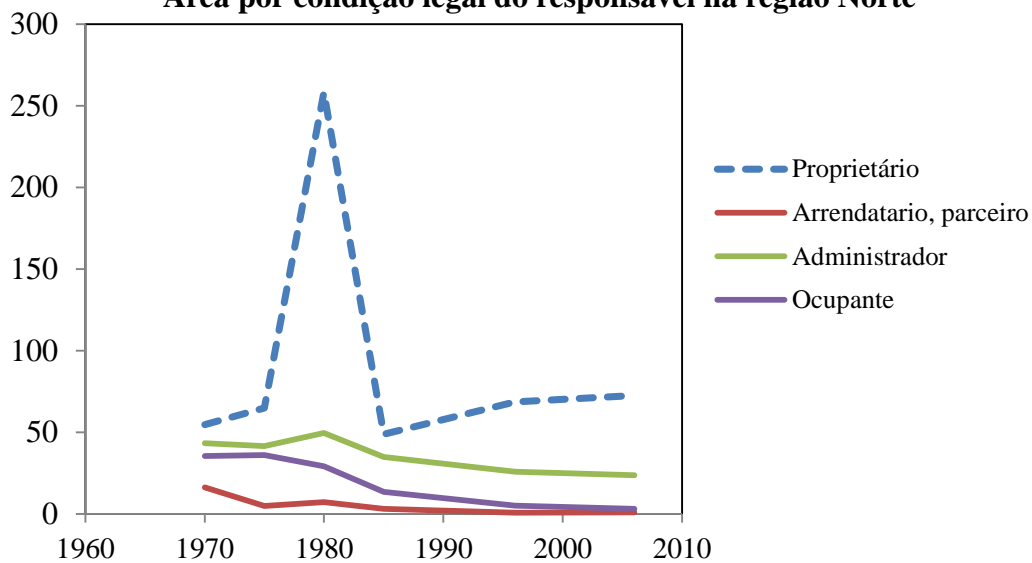

Área por condição legal do responsável na região Nordeste

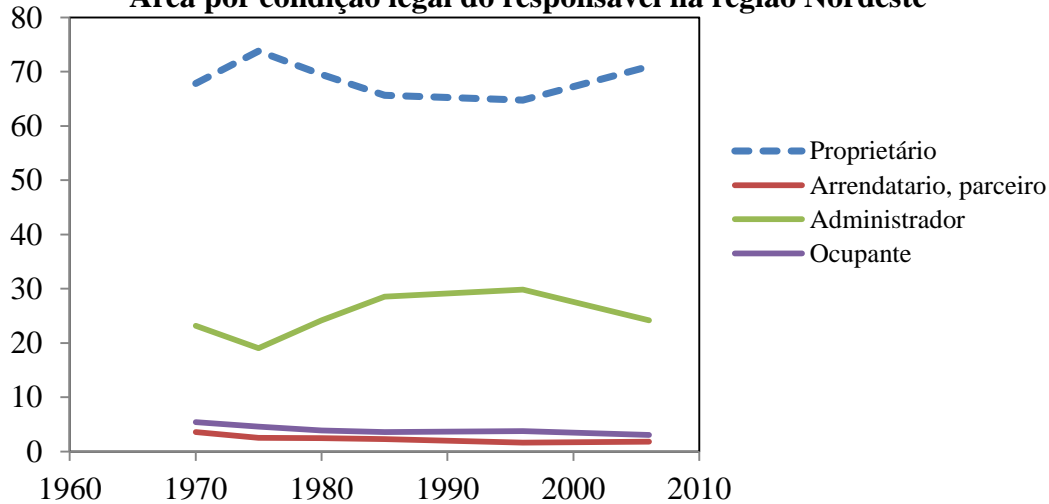

Área por condição legal do responsável na região Centro-Oeste

