

AGRO 02. Área dos Estabelecimentos Agropecuários

* De 10 a 100 hectares

	1970	1975	1980	1985	1996	2006
Norte	18,11	15,73	17,98	16,12	14,91	17,05
Nordeste	24,07	23,11	22,97	23,12	24,62	26,59
Sudeste	24,48	22,72	22,13	23,51	23,5	24,8
Sul	38,29	36,33	34,79	34,55	33,74	32,89
Centro-Oeste	3,56	3,85	3,32	4,46	4,32	6,11

*. De 100 a 1000 hectares

	1970	1975	1980	1985	1996	2006
Norte	60,18	47,48	46,59	32,51	32,32	34,58
Nordeste	43,2	42,22	40,35	39,29	40,2	37,9
Sudeste	46,75	47,32	46,51	46,84	47,45	43,49
Sul	32,24	33,96	35,34	36,31	39,31	39,94
Centro-Oeste	15,28	18,36	18,19	23,41	23,37	24,01

* 1000 hectares e mais

	1970	1975	1980	1985	1996	2006
Norte	69,4	82,41	78,94	50,35	51,94	47,71
Nordeste	27,25	29,19	31,6	32,19	30	30,5
Sudeste	26,54	28,07	29,47	27,47	27,05	28,82
Sul	23,38	24,51	25,13	24,02	22,67	22,74
Centro-Oeste	32,07	61	61,8	71,8	72,15	69,64

Estabelecimentos com 10 a 100 ha das Regiões do Brasil

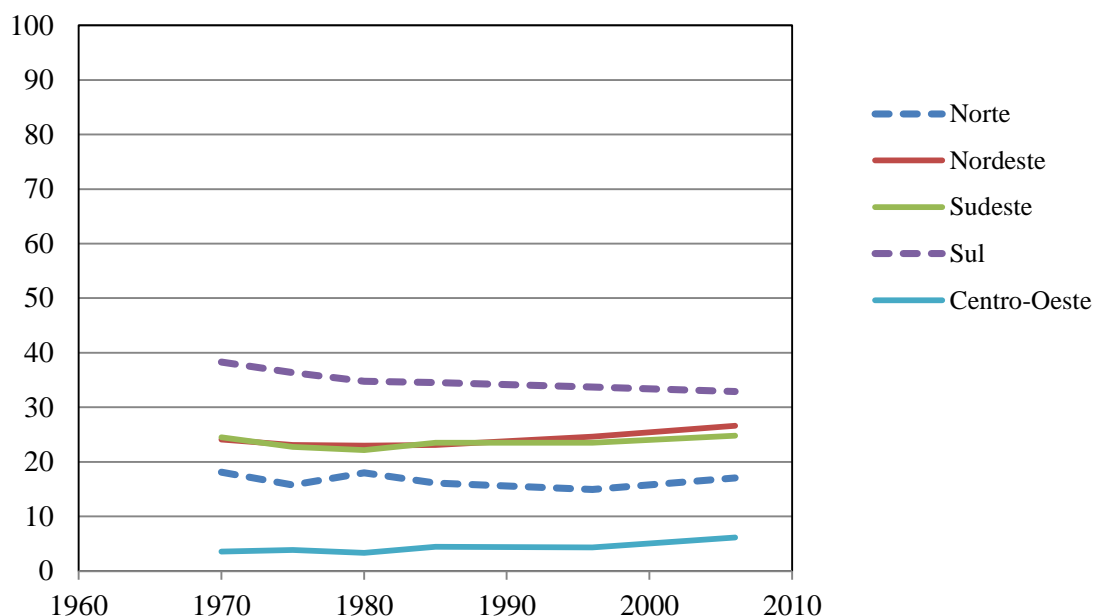

No Norte a área dos Estabelecimentos Agropecuários de pequenos agricultores decresce. Em todos outros estados a agricultura familiar continua cresce levemente.

Estabelecimento com 100 a 1000 ha das Regiões do Brasil

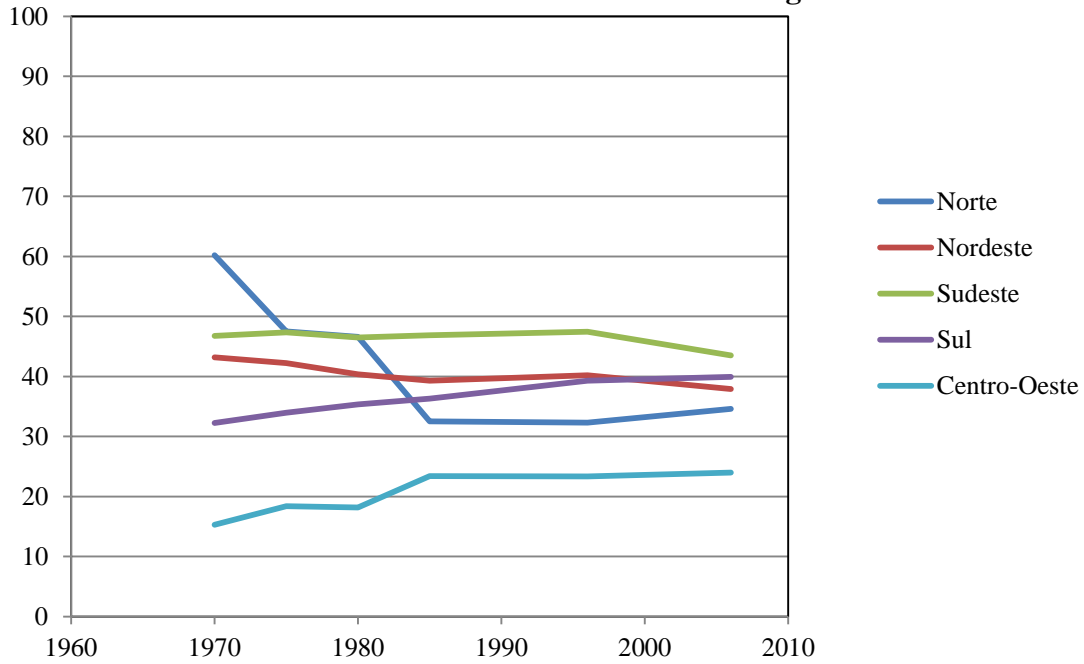

Estabelecimentos com mais de 1000ha das Regiões do Brasil

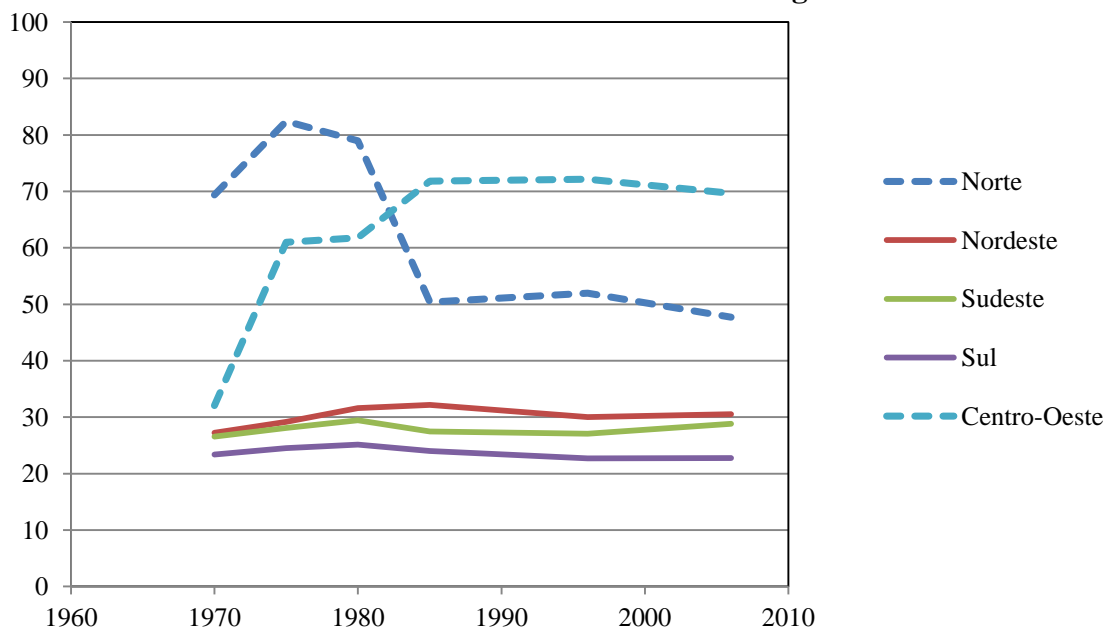

Já os grandes agricultores aumentaram a área dos estabelecimentos agropecuários ou mantiveram o que já tinham em todas as regiões exceto no Norte.

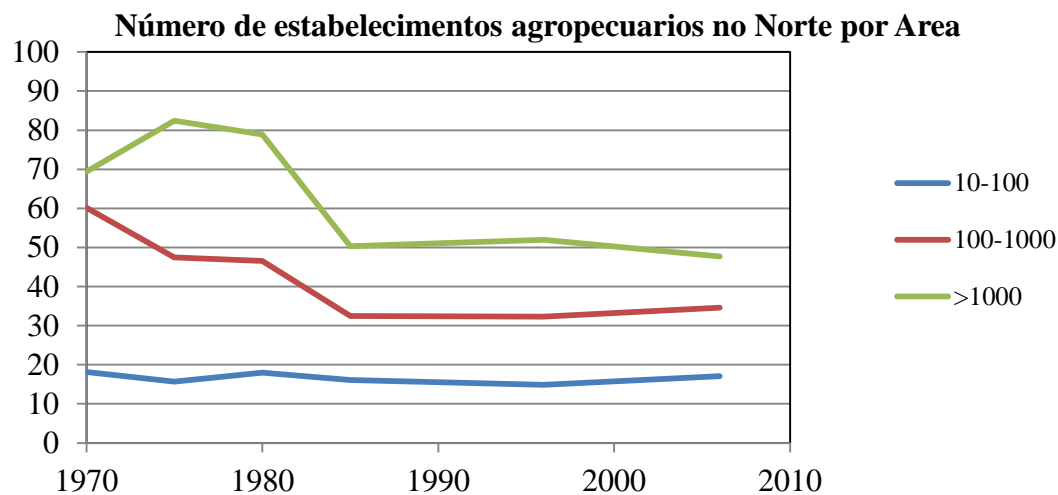

Na Região Norte houve uma diminuição do número de estabelecimentos com mais de 100 ha entre 1970 a 1985 e desde então se mantiveram constantes os três estratos de tamanho.

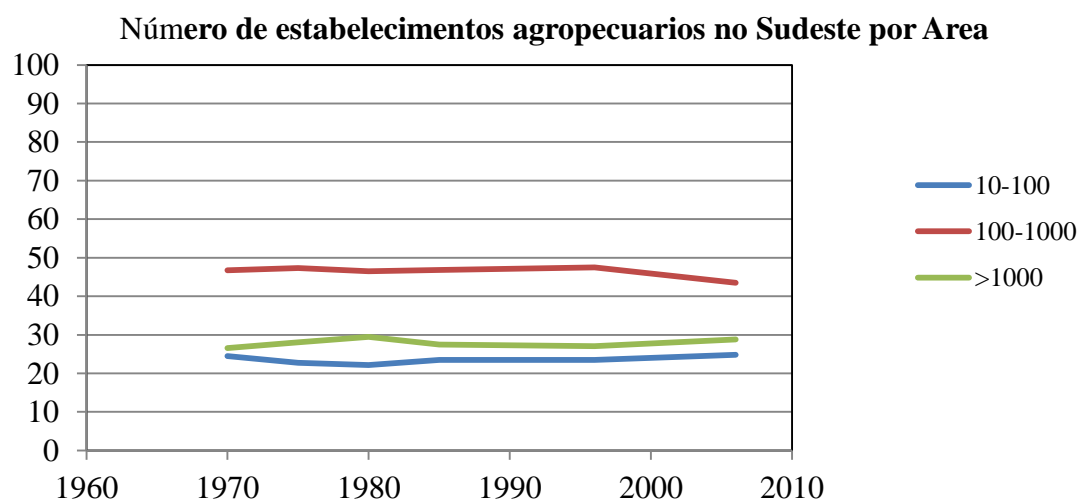
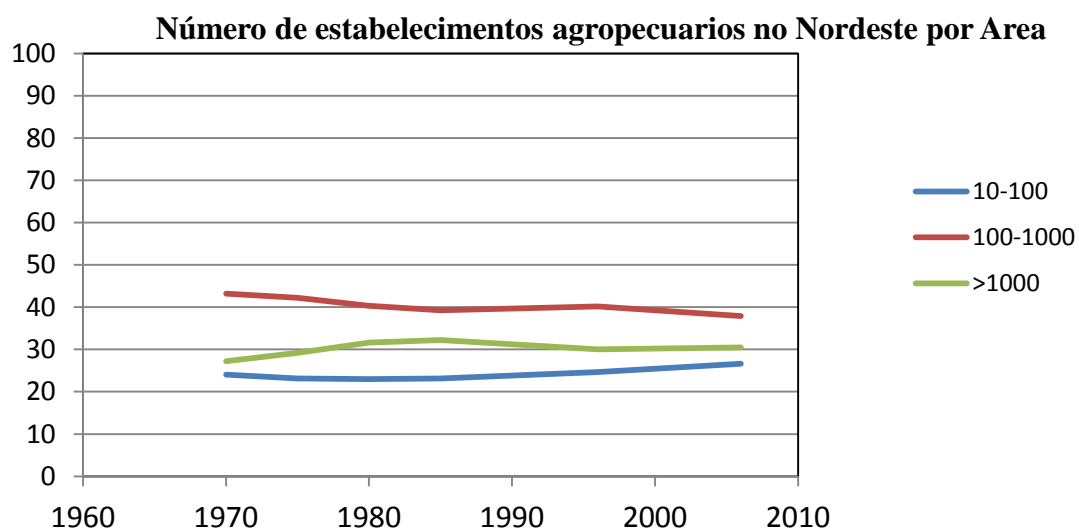

Nas Regiões Sudeste e Nordeste mantiveram-se relativamente constantes os três estratos de tamanho de estabelecimento.

Número de estabelecimentos agropecuarios no Sul por Area

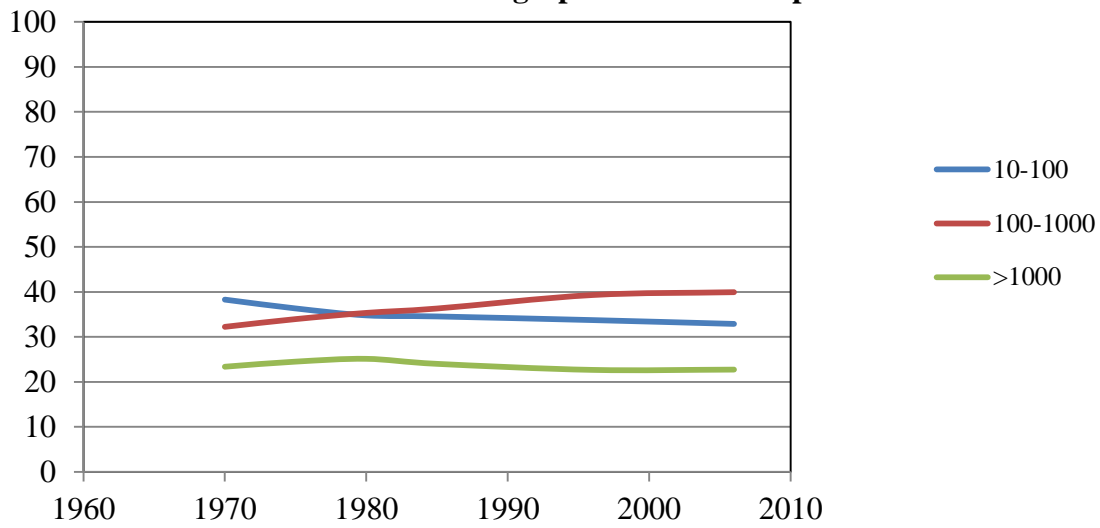

Na Região Sul houve um aumento do número de estabelecimentos na faixa de 100 a 1000ha em função de uma diminuição na faixa imediatamente inferior (de 10 a 100ha) destacando uma possível concentração de terras na região.

Número de estabelecimentos agropecuarios no Centro-Oeste por Área



Tabela das áreas agropecuárias no Estado de São Paulo

	1970	1975	1980	1985	1996	2006
Menos de 10 ha	3,31	2,43	2,39	2,39	1,77	2,24
10 a menos de 100 ha	25,25	23,51	23,39	24,09	23,7	21,74
Menos de 100 ha	28,56	25,94	25,79	26,48	25,47	23,98
100 a menos de 1000 ha	43,52	44,3	45,47	45,71	47,14	40,5
1000 ha e mais	27,92	29,76	28,75	27,81	27,38	35,52

Áreas das propriedades agrícolas no Estado de São Paulo

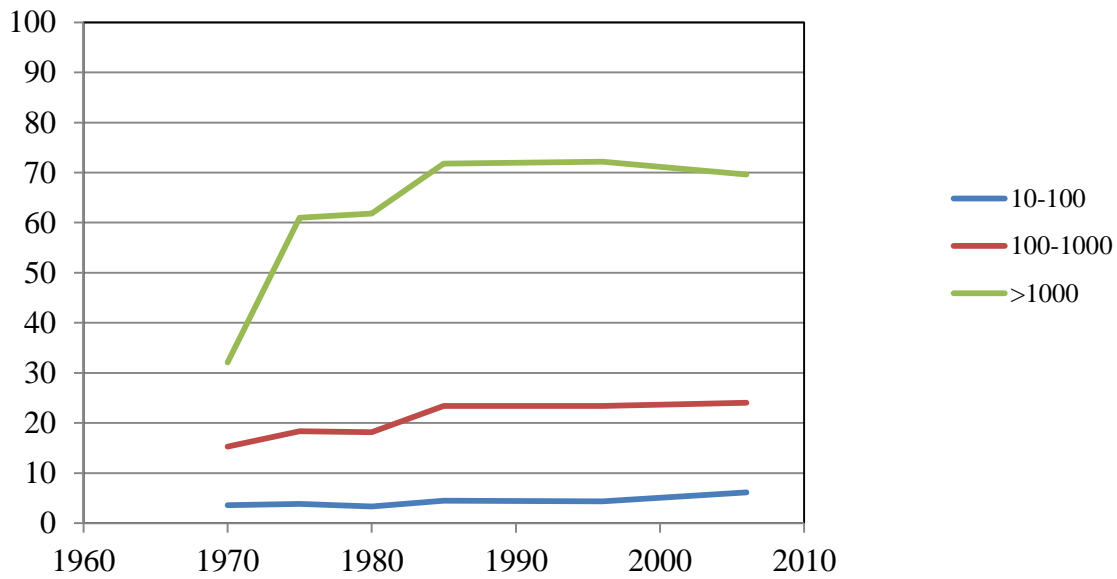
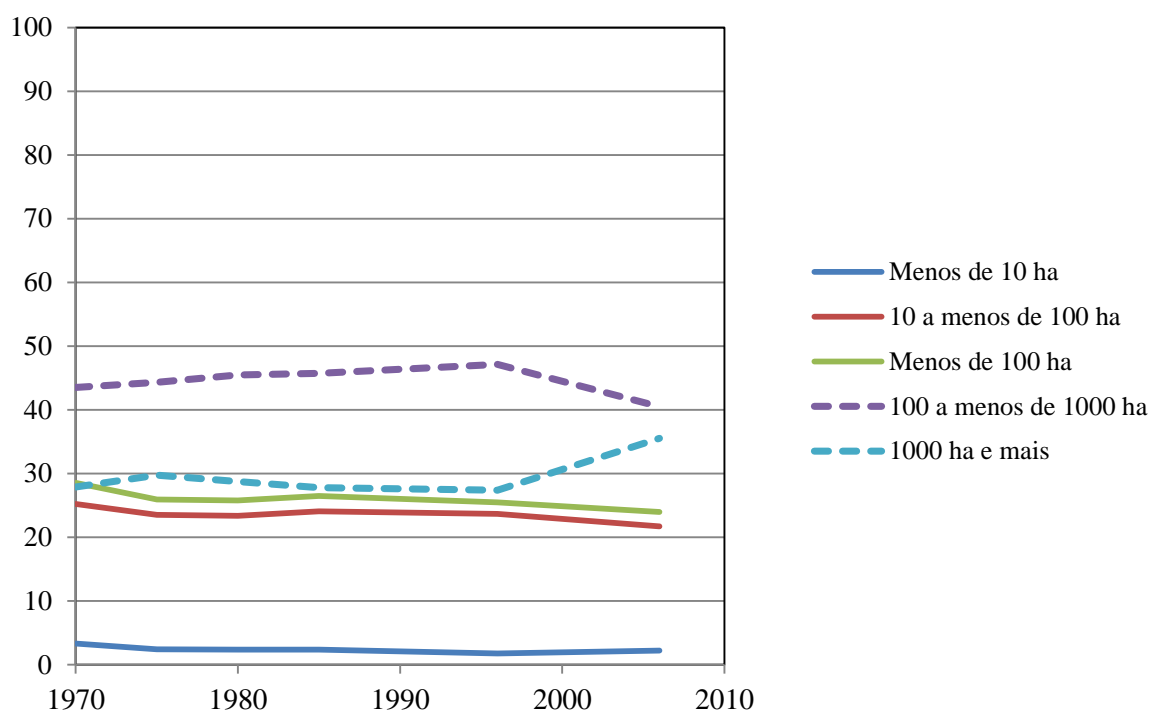

No Estado de São Paulo nota-se o que a concentração de terras ataca em especial as propriedades com 100 a 1000 ha, destacando-se o período de 1995 aos dias atuais. Ainda que o mesmo fenômeno seja observado em outras escalas menores o efeito é também menor.

No Estado de São Paulo o que mais cresce é a área com mais de 1000 hectares enquanto os demais mantêm a área existente.