

VIDA NA CIDADEMÁTICA

Unicamp na Mídia - Paineis da Semana - Oportunidades - Teses da Semana

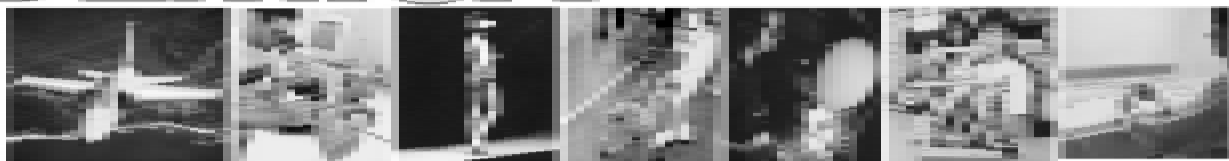
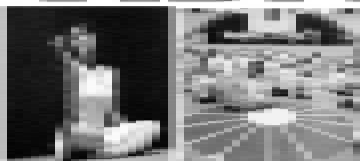

PAINEL DA SEMANA

Workshop 1 - O Departamento de Matemática do Instituto de Matemática, Estatística e Computação Científica (Imecc) realiza, de 7 a 11 de junho, o "V Workshop on Nonlinear Differential Equations", em homenagem ao aniversário de 70 anos do professor Djairo Guedes de Figueiredo. As inscrições podem ser feitas até o dia do evento, no Imecc. Mais informações pelo telefone (19) 3788-5950 ou e-mail sec-map@ime.unicamp.br.

Técnico em Administração - O Instituto de Biologia (IB) abre inscrições, de 7 a 15 de junho - processo de mobilidade funcional - para preenchimento de uma vaga de técnico em administração. Os candidatos devem ter ensino médio completo ou curso superior de administração ou letras. Mais informações no site da Diretoria Geral de Recursos Humanos (DGRH) pelo endereço <http://rhuec.dgrh.unicamp.br/oportunidades/>

Intercâmbio - A Coordenadoria de Relações Institucionais e Internacionais (Cori) e o Serviço de Apoio ao Estudante (SAE) realizam, dia 7, às 12 horas, no Ciclo Básico I (sala CB-3) a palestra "Oportunidades de intercâmbio para alunos de graduação no exterior". Mais informações pelo e-mail zem@reitoria.unicamp.br.

Otimização - O aluno de mestrado Lucas Pedrosa discute o tema "Busca direta em minimização irrestrita", dia 7, às 14 horas, na sala 121, do Departamento de Matemática Aplicada (DMA). A palestra é parte dos seminários de otimização, encontro promovido pela Unidade que reúne, às segundas-feiras, especialistas da área. Mais informações pelo telefone 19-3788-5950.

Aulas práticas - A Faculdade de Ciências Médicas (FCM) realiza, dias 8 e 15 de junho, nas dependências de sua unidade, uma série de atividades práticas de atendimento pré-hospitalar. O evento é destinado para alunos do segundo ano do curso de medicina. O encontro conta com a presença de órgãos como o Samu, Corpo de Bombeiros entre outros. Mais informações pelo e-mail ceg15@unicamp.br.

Workshop 2 - O IV Workshop Internacional "Advances in Energy Studies" será realizado, de 15 a 19 de junho, a partir das 8h30, no Centro de Convenções da Unicamp. No evento será discutida a relação homem-ambiente usando várias ferramentas científicas: termodinâmica de sistemas abertos, análise energética e econômica. As palestras terão tradução simultânea em inglês, português e espanhol. Mais informações: e-mail ortega@fea.unicamp.br ou site <http://www.chim.unisi.it/portovenere/>

Debate com escritores - O auditório da Faculdade de Ciências Médicas (FCM) recebe, dia 15, às 11 horas, os escritores Leonardo Boff, Rubem Alves e Luiz Carlos Lisboa. Em pauta: Educação, Ética e Espiritualidade. O objetivo é promover o contato direto dos escritores com o público acadêmico. No evento o público poderá interagir com os escritores, intermediados pelo editor Walter Castelli.

Exposição - A professora Regina Pisani, do Departamento de Tocoginecologia da Faculdade de Ciências Médicas (FCM) realiza, até 18 de junho, das 8h30, às 17h30, no Espaço das Artes da FCM, a exposição "Paredes". A entrada é gratuita.

Energia no Meio Rural - O 5º Encontro

de Energia no Meio Rural e Geração Distribuída recebe, até dia 18, a inscrição de trabalhos para participação no evento. O encontro será realizado de 19 a 21 de outubro, no Centro de Convenções. As informações sobre a formatação dos trabalhos estão disponíveis no endereço <http://www.unicamp.br/nipe/agrenerg2004>. Outras informações pelo e-mail agrenerg2004@terra.com.br.

Mudanças Globais - A Pró-Reitoria de Pesquisa (PRP) realiza, dia 18, às 9 horas, no auditório da Diretoria Geral da Administração (DGA), um encontro sobre "Mudanças Globais". É destinado a docentes, pesquisadores e estudantes da universidade. A proposta é intensificar as discussões sobre o tema - que têm despertado o interesse da comunidade científica, da sociedade civil e de tomadores de decisão. No encontro será discutida a criação de grupos de pesquisa multidisciplinares, atuantes, que abordem o assunto de forma continuada no âmbito da Unicamp. Mais informações pelo site <http://www.prp.unicamp.br/globais>

Pedagogia - A Comissão Permanente para os Vestibulares da Unicamp (Comvest) abre, até o dia 19, o período para pagamento da taxa de inscrição para o processo seletivo do Curso de Pedagogia para professores em exercício na educação infantil e primeiras séries do ensino fundamental da Rede Municipal dos Municípios da Região Metropolitana de Campinas. A taxa é de 50 reais e o pagamento poderá ser feito em qualquer agência do Banespa através de depósito em favor da Funcamp/Comvest, agência 0207, conta 13047386-9. A inscrição poderá ser feita somente no dia 19 de junho, das 09 às 16 horas, no Instituto de Matemática, Estatística e Computação Científica (Imecc). Outras informações no site <http://www.comvest.unicamp.br/mcl2004/informacoes.html>

Ciência & Arte nas Férias - A Pró-Reitoria de Pesquisa (PRP) da Unicamp disponibiliza no endereço <http://www.prp.unicamp.br/ciencianaferias/2004/projetos.htm> o formulário para submissão de projetos ao Programa Ciência & Arte nas Férias, estágio realizado por alunos de escolas públicas no período de férias escolares de janeiro, nos laboratórios da Unicamp. As inscrições podem ser feitas até 30 de junho.

Concurso - O slogan "Deixe o seu estômago feliz e não encha o saco do lixo!", de autoria de Luiz Fernando Martins, aluno especial de graduação do Instituto de Biologia (IB), foi o vencedor do concurso de slogan, promovido pelo Restaurante Universitário, como parte do Programa de Prevenção contra o Desperdício da Unidade. Na categoria Logotipo a vencedora foi Luciene Raquel Giorgio Gardesani, coordenadora do Departamento de Produção Gráfica da Rádio e Televisão Unicamp. A entrega dos prêmios - dois DVDs - será realizada, dia 30 de junho, às 12h30, no Refeitório do Restaurante Universitário II. Participaram da comissão julgadora Fabia Tuma, coordenadora administrativa de serviços da Prefeitura do campus, Sylvia Riouls, professora de artes da Prefeitura Municipal de Campinas, Hélio Costa Júnior, jornalista da equipe do Portal da Assessoria de Imprensa, José Togashi, engenheiro de alimentos e o professor Mohamed Habib, diretor do Instituto de Biologia (IB). Outras informações pelo telefone 19-3788-6429.



Sebrae - Estão abertas as inscrições para Desafio Sebrae 2004. Trata-se de um jogo vir-

tual de administração de empresas que tem como meta levar a cultura empreendedora a jovens brasileiros. O desafio: administrar uma empresa em um mercado virtual, com tomada de decisões sobre fluxo de caixa, preços, estoques, planta industrial e mercado. As inscrições podem ser feitas, via internet, até 11 de junho, no endereço <http://www.desafio.sebrae.com.br>. É direcionado para universitários de todos os cursos, desde que matriculados em instituições reconhecidas pelo Ministério da Educação (MEC). O início da competição acontece no dia 2 de agosto.

Prêmio ECO - Um dos mais tradicionais prêmios brasileiros de incentivo às ações sociais empresariais, o Prêmio ECO (Empresa-Comunidade) da Câmara Americana de Comércio de São Paulo (Amcham), recebe inscrições de empresas, fundações e institutos da iniciativa privada de todo o País até o dia 15 de junho. O prêmio possui cinco categorias: Educação, Saúde, Cultura, Meio Ambiente e Participação Comunitária. Podem participar projetos realizados ou apoiados por empresas privadas de qualquer porte, ou suas fundações e associações em todo o Brasil. Eles devem ter caráter público, ser independentes de interesses comerciais privados, e pelo menos um ano de execução. Mais informações pelo telefone 11-5180-3908 ou no endereço <http://www.amcham.com.br>

Jovem Cientista - Estão abertas as inscrições para o XX Prêmio Jovem Cientista "Produção de alimentos - busca de soluções para a fome". Podem ser feitas até 30 de julho. O Jovem Cientista está dividido em três categorias: Graduados (para pesquisadores que tenham menos de 40 anos); Estudantes (para alunos de cursos superiores que tenham menos de 30 anos de idade) e Mérito Institucional (que incentiva a pesquisa científica em universidades, centros de pesquisa, escolas técnicas ou empresas). A instituição que inscrever o maior número de trabalhos com mérito científico será premiada com R\$30 mil. Os orientadores de cada jovem cientista premiado também serão contemplados com um computador. As inscrições podem ser encaminhadas ao CNPq pelo correio (Prêmio Jovem Cientista - SEPN 507 - Bloco B - 2º andar - Cep. 70740-901 Brasília - DF). Mais detalhes no site <http://www.jovemcientista.cnpq.br>.

Estagiário em Redes - A Embrapa Informática Agropecuária abre seis vagas para programadores JAVA, C++ e Banco de Dados. Os interessados devem enviar currículo e histórico escolar para Embrapa Informática Agropecuária (Av. André Tosello, 209, Barão Geraldo, Caixa Postal 6041, CEP 13083-886, Campinas - SP) ou para o e-mail fileto@cbi.cnpia.embrapa.br. Mais informações no site <http://www.cbi.cnpia.embrapa.br/estagio/>

Engenheiro - A Robert Bosch do Brasil está recrutando engenheiro de vendas técnicas. Os interessados podem enviar currículo para o e-mail mauro.yamashita@br.bosch.com. Os candidatos devem ter experiência em indústria japonesa automotiva e dominar a língua japonesa.

Consultor SAP - A Consultoria de Sistemas Corporativos (CSCORP) está selecionando profissionais para atuarem no mercado SAP. Os candidatos devem ser recém-formados ou formados em Engenharia, Física, Matemática, Computação, Economia e Administração (com enfoque técnico). É desejável conhecimento de linguagens de programação, disponibilidade para viagens (com estadias

acima de 7 dias), inglês fluente, conhecimento de outros idiomas (espanhol, alemão, francês) e experiência na área de Recursos Humanos. Os interessados devem enviar currículo para o e-mail ana.barbieri@network-rh.com.br com o código "consultor SAP".

TESES

Biologia - "Efeito do tratamento com infuso de Contron Ajucara Benth em ratos wistas jovens e adulto. Normo ou hiperlipidêmicos" (doutorado). Candidata: Valéria Wolf Nunes. Orientadora: professora Regina Célia Spadari-Bratfich. Dia 7 de junho, às 9 horas, na sala da congregação do IB.

"Padrões evolutivos em um complexo de espécies do gênero *Lychnophora* Mart (Asteraceae) endêmico dos campos rupestres" (mestrado). Candidata: Maria Teresa Almeida de Azevedo. Orientadora: professora Vera Nisaka Solferini. Dia 9 de junho, às 14 horas, na sala de defesa de teses do IB.

"Participação das proteínas quinases C e a modulação da secreção de insulina em ilhotas de ratos submetidos a restrição proteica" (doutorado). Candidato: Fabiano Ferreira. Orientador: professor Antonio Carlos Boscherio. Dia 14 de junho, às 9 horas, na sala de defesa de teses da pós-graduação do IB.

"Análise comparativa da expressão de genes de *Xylella fastidiosa* associados a patogenicidade e formação de biofilme" (doutorado). Candidata: Alessandra Alves de Souza. Orientador: professor Marcos Antonio Machado. Dia 18 de junho, às 9 horas, na sala de defesa de teses da pós-graduação do IB.

Educação Física - "Os efeitos da utilização de dicas visuais no processo ensino-aprendizagem de habilidades motoras de aprendizes surdos" (mestrado). Candidata: Silmara Cristina Pasetto. Orientador: professor Paulo Ferreira de Araújo. Dia 18 de junho, às 14 horas, na sala da congregação da FEF.

Engenharia de Alimentos - "Equilíbrio de fases de sistemas compostos por óleos vegetais, ácidos graxos e etanol hidratado" (doutorado). Candidata: Cintia Bernardo Gonçalves. Orientador: professor Antonio José de Almeida Meireles. Dia 15 de junho, às 14 horas, no salão nobre da FEA.

Engenharia Mecânica - "Estudo da dinâmica das transmissões mecânicas por trens de engrenagens planetárias" (mestrado). Candidato: Ricardo Ferrari de Moraes. Orientador: professor Franco Giuseppe Dedini. Dia 17 de junho, às 14 horas, no bloco ID2 da FEM.

Humanas - "Entre a grande e a pequena pátria: libertos, identidade gaúcha e nacionalidade (1860-1910)" (doutorado). Candidato: Alexandre Lazzari. Orientadora: professora Maria Clementina Pereira Cunha. Dia 18 de junho, às 14 horas, na sala de defesa de teses (prédio da pós-graduação) do IFCH.

Odontologia - "Estudo de fatores influentes na dureza superficial de um composto fotoativado" (doutorado). Candidato: Flávio Henrique Baggio Aguiar. Orientador: professor José Roberto Lovadino. Dia 9 de junho, às 8h30, na FOP.

Química - "Estudo de difusão nos sistemas TTAB/NaBr/água e TTAB/Decanol/água pelo uso de gradientes pulsados de Campo Magnético em RMN" (mestrado). Candidato: Nader de Sousa Amadeu. Orientador: professor Fred Yukio Fujiwara. Dia 17 de junho, às 14 horas, no miniáuditorio do IQ.

UNICAMP NA MÍDIA

Diário do Povo

1 de junho - Que o tabagismo - considerado doença crônica - acarreta prejuízos à saúde não é novidade. O agravante é que, estudos da Organização Mundial de Saúde (OMS) mostram que o consumo de tabaco está relacionado à pobreza. Para o médico Elson Silva Lima, coordenador do Programa Viva Mais, de Prevenção ao Uso de Substâncias Psicoativas, e do Ambulatório para Tratamento de Tabagismo da Unicamp, as campanhas contra o fumo desencadeadas no País a partir dos anos 1980 reduziram o número de fumantes nas classes média e alta.

O Estado de S. Paulo

31 de maio - Ao lado de Roberto Corrêa e Paulo Freire, o músico e compositor mineiro Ivan Vilela é hoje um dos nomes mais respeitados quando o assunto é viola. Vilela agora é o nome forte por trás do Prêmio Syngenta de Música Instrumental de Viola. Graduado e mestre em Composição Musical pela Unicamp, Vilela é diretor e arranjador da Orquestra Filarmônica de Violas, de Campinas. Ele é também idealizador da ONG Núcleo de Cultura Caipira.

O Globo

30 de maio - Houve um dia em que as florestas, os rios e os mares do Brasil foram literalmente pelos ares. Uma bomba celeste de 400 metros de diâmetro chocou-se no solo liberando energia equivalente à de 260 mil bombas de Hiroshima e matou tudo a sua volta num raio de centenas de quilômetros. O cataclisma ocorreu há mais de cem milhões de anos - a data ainda está em estudo - onde hoje é o município de Coronel Vivida, Paraná, e foi revelado com a identificação do que sobrou da cratera do choque cósmico pelo cientista Alvaro Penteado Crôsta, do Instituto de Geociências da Unicamp.

Folha de S. Paulo

30 de maio - O concreto está prestes a ganhar um novo agregado reciclado: casca de ovo. Obtido como resíduo em granjas, o material, misturado a areia, cimento e água, substitui a brita na fabricação de produtos como blocos e pisos. Essa pesquisa está sendo conduzida na Faculdade de Engenharia Agrícola da Unicamp pelo estudante César Hideo Nagumo e pelo professor Antonio Ludovico Beraldo.

HEMOCENTRO

Ajude-nos a salvar vidas. Doe sangue. Uma gota de amor.

Lançamento

Meditações sobre Filosofia Primeira

Descartes

Tradução e nota prévia: Fausto Castilho - Coleção Multilíngues de Filosofia Unicamp - Edição Bilingue

Esta edição das Meditações de Descartes oferece pela primeira vez ao leitor de língua portuguesa o original latino publicado no século XVII, acompanhado da tradução. As adições que Descartes fez, na ocasião em que leu a obra na tradução francesa de De Luynes, são interpoladas no texto português e transcritas no final do parágrafo correspondente. A obra contém ainda uma nota prévia, de autoria do tradutor, e textos suplementares em latim e em francês, com as respectivas traduções.

Preço: R\$ 26,00

Manual dos cursos de Lógica Geral

Immanuel Kant

Tradução, apresentação e guia de leitura: Fausto Castilho

Fausto Castilho (Tradutor)

Fausto Castilho (Organizador)

O objetivo deste manual é introduzir o estudante na filosofia de Kant. Editado nos anos 1799-1800, nasceu das anotações do filósofo nas aulas de lógica que ministrava. Serve como obra de iniciação aos temas do kantismo e, também, à temática de toda a filosofia. A obra é enriquecida com um guia de leitura para a formação de um glossário básico. Primeiro título da Coleção Multilíngues de Filosofia Unicamp, que publica textos fundamentais da história da filosofia, sempre em edições bilingues.

Preço: R\$ 45,00

Ensaio sobre a origem

Jean-Jacques Rousseau

Tradução: Fulvia M. L. Moretto

Revela a originalidade da concepção rousseauiana da linguagem e suas consequências para a compreensão das ideias de *verdade* e *justiça*. Ao fazer da música o paradigma da linguagem, Rousseau teria dado novo destino à antiga ideia de retórica, fazendo tremer o edifício da filosofia clássica. Texto de publicação póstuma e datação controversa, permaneceu dois séculos à sombra, sendo redescoberto há cerca de 40 anos.

Preço: R\$ 22,00

Ensaio sobre a origem das línguas

Jean-Jacques Rousseau

Adquira os lançamentos com 50% de desconto na nossa Livraria, no prédio da Biblioteca Central. Válido somente durante o primeiro mês de lançamento.