IMPRESSO ESPECIAL
1.74.18.2252-9-DR/SPI
Unicamp
CORREIOS
FECHAMENTO AUTORIZADO
PODE SER ABERTO PELA ECT

Jornal da Unicamp

Campinas, 18 a 24 de agosto de 2003 – ANO XVII – Nº 225 – DISTRIBUIÇÃO GRATUITA

Foto: Antoninho Perri

Reforma atende ao mercado, diz Francisco de Oliveira

A reforma da previdência tem como objetivo fazer caixa e atender aos interesses do mercado. A opinião é do sociólogo e professor Francisco de Oliveira (foto), que participou na Unicamp, no último dia 12, do debate "Reforma da Previdência e o Futuro da Universidade". Segundo Francisco de Oliveira, que foi um dos fundadores do PT, o objetivo "mais sombrio" do governo é o de "inventar" os fundos de previdência complementar. Simulações revelam que esses fundos vão movimentar, até 2010, R$ 670 bilhões. "O que se esconde por trás da reforma são altos negócios. E altos negócios, no sistema capitalista, não se fazem sem negociata", critica Francisco de Oliveira. **Páginas 6 e 7**

Divulgação

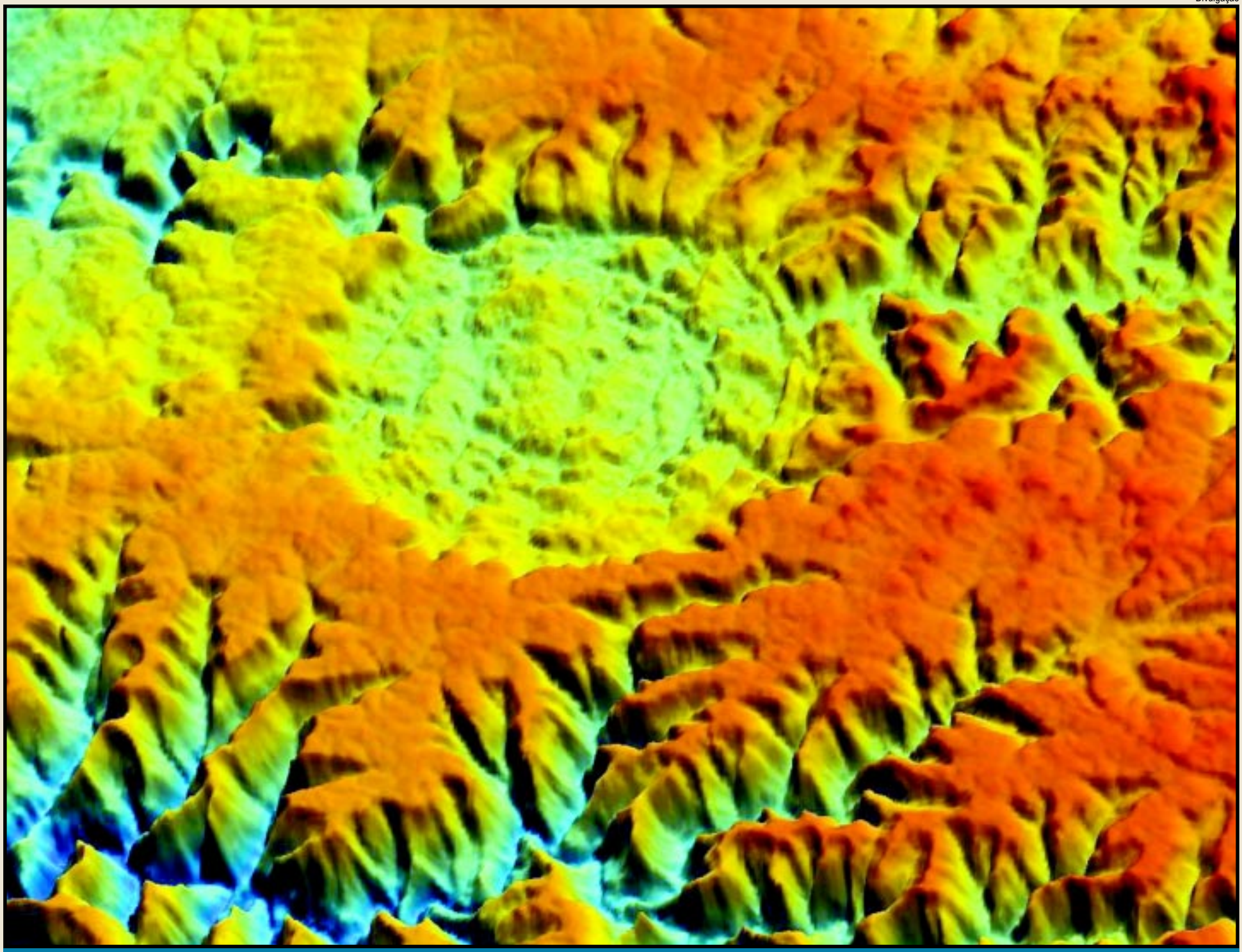

A cratera e o choque do asteróide

Imagem em perspectiva do modelo digital de elevação da região do município catarinense de Vargeão. A depressão de formato quase circular representa uma cratera erodida de 12 km de diâmetro, com todos os indícios de colisão de um asteróide, ocorrida entre 70 e 110 milhões de anos atrás. A cratera foi descoberta pelo professor Alvaro Crosta, do Instituto de Geociências da Unicamp. **Página 12**

Em busca da TV digital brasileira

Pesquisadores têm prazo de 12 meses para apresentar modelo de TV digital para o país.

Página 3

Foto: José Élio Trovatti/ CPqD

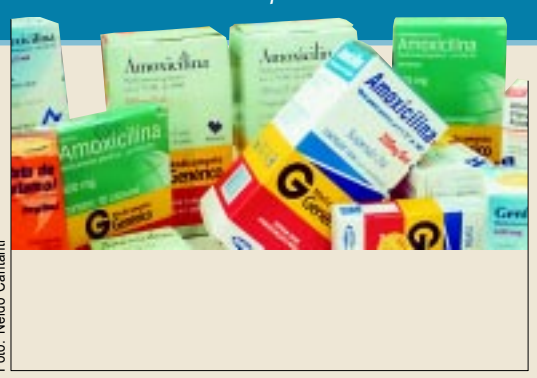

Foto: Neldo Cantanti

Bom, barato e fácil

Tese mostra que genéricos facilitam acesso da população a medicamentos. **Página 5**

Foto: Luiz Gonçalves

Professora ganha Moinho Santista

Trabalhos na área social rendem prêmio à professora Lara Machado (foto), do IA.

Página 9